

ОПИСАНИЕ МЕСТОПОЛОЖЕНИЯ ГРАНИЦ

Публичный сервитут для использования земель и земельных участков в целях строительства и эксплуатации объекта трубопроводного транспорта федерального значения «Электроснабжение, телемеханизация, связь МН «Тихорецк - Туапсе», участок «Хадыженская - Заречье». УЗА 204-1, УЗА 211-1, УЗА 212-1, УЗА 239-1, УЗА 242-1, УЗА 243-1. Строительство»
(наименование объекта, местоположение границ которого описано (далее - объект))

Раздел 1

Сведения об объекте		
№ п/п	Характеристики объекта	Описание характеристик
1	2	3
1	Местоположение объекта	Краснодарский край, Туапсинский район, Октябрьское сельское поселение, Шаумянское сельское поселение, Георгиевское сельское поселение, Вельяминовское сельское поселение
2	Площадь объекта +/- величина погрешности определения площади (Р+/- Дельта Р)	39568 кв.м ± 70 кв.м
3	Иные характеристики объекта	Публичный сервитут сроком на 10 лет для использования земель и земельных участков в целях строительства и эксплуатации объекта трубопроводного транспорта федерального значения «Электроснабжение, телемеханизация, связь МН «Тихорецк - Туапсе», участок «Хадыженская - Заречье». УЗА 204-1, УЗА 211-1, УЗА 212-1, УЗА 239-1, УЗА 242-1, УЗА 243-1. Строительство». Владелец публичного сервитута: Акционерное общество "Черноморские магистральные нефтепроводы" (ОГРН 1022302384136, ИНН 2315072242), находящееся по адресу: 353911, Россия, Краснодарский край, г.Новороссийск, Шесхарис. Электронная почта: chernomortransneft@nvr.transneft.ru. Публичный сервитут считается установленным со дня внесения сведений о нем в Единый государственный реестр недвижимости.

Раздел 2

Сведения о местоположении границ объекта					
1. Система координат <u>МСК-23, зона 1</u>					
2. Сведения о характерных точках границ объекта					
Обозначение характерных точек границ	Координаты, м		Метод определения координат характерной точки	Средняя квадратическая погрешность положения характерной точки (M_t), м	Описание обозначения точки на местности (при наличии)
	X	Y			
1	2	3	4	5	6
Часть №1					
1	405424.57	1413418.79	Аналитический метод	0.10	–
2	405409.51	1413402.02	Аналитический метод	0.10	–
3	405401.57	1413392.72	Аналитический метод	0.10	–
4	405394.23	1413385.74	Аналитический метод	0.10	–
5	405379.86	1413374.25	Аналитический метод	0.10	–
6	405380.51	1413372.20	Аналитический метод	0.10	–
7	405382.28	1413366.67	Аналитический метод	0.10	–
8	405380.23	1413365.00	Аналитический метод	0.10	–
9	405380.20	1413364.82	Аналитический метод	0.10	–
10	405378.00	1413363.37	Аналитический метод	0.10	–
11	405381.02	1413358.78	Аналитический метод	0.10	–
12	405385.62	1413361.80	Аналитический метод	0.10	–
13	405385.87	1413361.85	Аналитический метод	0.10	–
14	405389.24	1413364.60	Аналитический метод	0.10	–
15	405387.61	1413369.69	Аналитический метод	0.10	–
16	405386.79	1413372.27	Аналитический метод	0.10	–
17	405405.83	1413388.46	Аналитический метод	0.10	–
18	405414.03	1413398.07	Аналитический метод	0.10	–
19	405427.32	1413412.88	Аналитический метод	0.10	–
1	405424.57	1413418.79	Аналитический метод	0.10	–
Часть №2					
20	400650.89	1410270.39	Аналитический метод	0.10	–
21	400647.10	1410270.67	Аналитический метод	0.10	–
22	400647.18	1410271.71	Аналитический метод	0.10	–
23	400643.76	1410271.95	Аналитический метод	0.10	–
24	400638.48	1410276.33	Аналитический метод	0.10	–
25	400633.87	1410276.66	Аналитический метод	0.10	–
26	400628.73	1410289.01	Аналитический метод	0.10	–
27	400628.11	1410289.34	Аналитический метод	0.10	–
28	400628.20	1410292.15	Аналитический метод	0.10	–
29	400620.88	1410294.31	Аналитический метод	0.10	–
30	400620.67	1410286.64	Аналитический метод	0.10	–
31	400620.44	1410285.87	Аналитический метод	0.10	–
32	400608.81	1410289.38	Аналитический метод	0.10	–
33	400608.56	1410300.03	Аналитический метод	0.10	–
34	400608.29	1410302.66	Аналитический метод	0.10	–
35	400608.27	1410302.84	Аналитический метод	0.10	–
36	400606.13	1410307.00	Аналитический метод	0.10	–

37	400604.51	1410310.36	Аналитический метод	0.10	–
38	400603.35	1410313.40	Аналитический метод	0.10	–
39	400601.84	1410312.67	Аналитический метод	0.10	–
40	400606.18	1410303.30	Аналитический метод	0.10	–
41	400580.20	1410307.98	Аналитический метод	0.10	–
42	400578.37	1410297.80	Аналитический метод	0.10	–
43	400572.21	1410297.44	Аналитический метод	0.10	–
44	400572.03	1410296.43	Аналитический метод	0.10	–
45	400556.90	1410295.54	Аналитический метод	0.10	–
46	400552.04	1410297.29	Аналитический метод	0.10	–
47	400551.53	1410295.88	Аналитический метод	0.10	–
48	400551.33	1410296.11	Аналитический метод	0.10	–
49	400550.57	1410295.47	Аналитический метод	0.10	–
50	400551.14	1410294.79	Аналитический метод	0.10	–
51	400550.35	1410292.58	Аналитический метод	0.10	–
52	400556.18	1410290.48	Аналитический метод	0.10	–
53	400577.20	1410291.72	Аналитический метод	0.10	–
54	400576.08	1410289.83	Аналитический метод	0.10	–
55	400575.71	1410289.00	Аналитический метод	0.10	–
56	400576.07	1410287.82	Аналитический метод	0.10	–
57	400576.84	1410286.87	Аналитический метод	0.10	–
58	400577.93	1410286.28	Аналитический метод	0.10	–
59	400578.35	1410286.43	Аналитический метод	0.10	–
60	400581.11	1410286.89	Аналитический метод	0.10	–
61	400591.77	1410284.97	Аналитический метод	0.10	–
62	400589.71	1410274.07	Аналитический метод	0.10	–
63	400549.86	1410278.01	Аналитический метод	0.10	–
64	400546.59	1410286.49	Аналитический метод	0.10	–
65	400540.99	1410284.33	Аналитический метод	0.10	–
66	400545.59	1410272.40	Аналитический метод	0.10	–
67	400591.99	1410267.81	Аналитический метод	0.10	–
68	400646.58	1410263.54	Аналитический метод	0.10	–
69	400646.60	1410263.76	Аналитический метод	0.10	–
70	400655.60	1410263.13	Аналитический метод	0.10	–
71	400655.86	1410266.85	Аналитический метод	0.10	–
72	400661.48	1410272.18	Аналитический метод	0.10	–
73	400657.35	1410276.53	Аналитический метод	0.10	–
20	400650.89	1410270.39	Аналитический метод	0.10	–
–	–	–	–	–	–
74	400638.09	1410275.36	Аналитический метод	0.10	–
75	400634.30	1410275.63	Аналитический метод	0.10	–
76	400635.59	1410272.53	Аналитический метод	0.10	–
77	400642.04	1410272.07	Аналитический метод	0.10	–
74	400638.09	1410275.36	Аналитический метод	0.10	–
–	–	–	–	–	–
78	400625.45	1410276.25	Аналитический метод	0.10	–
79	400621.84	1410284.41	Аналитический метод	0.10	–
80	400608.56	1410288.41	Аналитический метод	0.10	–
81	400603.96	1410282.09	Аналитический метод	0.10	–
82	400598.79	1410275.71	Аналитический метод	0.10	–
83	400598.48	1410275.19	Аналитический метод	0.10	–
84	400628.89	1410273.01	Аналитический метод	0.10	–

85	400627.60	1410276.10	Аналитический метод	0.10	–
78	400625.45	1410276.25	Аналитический метод	0.10	–
–	–	–	–	–	–
86	400622.87	1410284.55	Аналитический метод	0.10	–
87	400626.12	1410277.21	Аналитический метод	0.10	–
88	400627.17	1410277.14	Аналитический метод	0.10	–
89	400624.01	1410284.72	Аналитический метод	0.10	–
90	400622.98	1410285.27	Аналитический метод	0.10	–
86	400622.87	1410284.55	Аналитический метод	0.10	–
–	–	–	–	–	–
91	400597.55	1410276.62	Аналитический метод	0.10	–
92	400602.00	1410283.12	Аналитический метод	0.10	–
93	400598.65	1410283.72	Аналитический метод	0.10	–
94	400597.28	1410276.38	Аналитический метод	0.10	–
91	400597.55	1410276.62	Аналитический метод	0.10	–
Часть №3					
95	400633.02	1410288.81	Аналитический метод	0.10	–
96	400632.38	1410289.57	Аналитический метод	0.10	–
97	400631.61	1410288.93	Аналитический метод	0.10	–
98	400632.25	1410288.17	Аналитический метод	0.10	–
95	400633.02	1410288.81	Аналитический метод	0.10	–
Часть №4					
99	400528.77	1410282.68	Аналитический метод	0.10	–
100	400368.92	1410208.79	Аналитический метод	0.10	–
101	400334.92	1410193.08	Аналитический метод	0.10	–
102	400159.86	1410150.38	Аналитический метод	0.10	–
103	400157.49	1410144.70	Аналитический метод	0.10	–
104	400155.06	1410140.97	Аналитический метод	0.10	–
105	400194.86	1410150.68	Аналитический метод	0.10	–
106	400337.58	1410185.49	Аналитический метод	0.10	–
107	400531.82	1410275.28	Аналитический метод	0.10	–
99	400528.77	1410282.68	Аналитический метод	0.10	–
Часть №5					
108	399960.45	1409690.76	Аналитический метод	0.10	–
109	399940.80	1409656.33	Аналитический метод	0.10	–
110	399934.98	1409627.20	Аналитический метод	0.10	–
111	399907.36	1409577.12	Аналитический метод	0.10	–
112	399914.29	1409573.11	Аналитический метод	0.10	–
113	399928.14	1409598.24	Аналитический метод	0.10	–
114	399942.58	1409624.42	Аналитический метод	0.10	–
115	399948.39	1409653.50	Аналитический метод	0.10	–
116	399967.51	1409686.99	Аналитический метод	0.10	–
108	399960.45	1409690.76	Аналитический метод	0.10	–
Часть №6					
117	399926.42	1409566.08	Аналитический метод	0.10	–
118	399938.47	1409586.12	Аналитический метод	0.10	–
119	399937.75	1409592.94	Аналитический метод	0.10	–
120	399931.78	1409592.31	Аналитический метод	0.10	–
121	399932.29	1409587.49	Аналитический метод	0.10	–
122	399921.23	1409569.09	Аналитический метод	0.10	–
117	399926.42	1409566.08	Аналитический метод	0.10	–
Часть №7					

123	399896.89	1409558.13	Аналитический метод	0.10	–
124	399895.73	1409556.02	Аналитический метод	0.10	–
125	399883.94	1409533.03	Аналитический метод	0.10	–
126	399878.18	1409521.81	Аналитический метод	0.10	–
127	399860.97	1409519.26	Аналитический метод	0.10	–
128	399853.24	1409515.26	Аналитический метод	0.10	–
129	399791.60	1409483.38	Аналитический метод	0.10	–
130	399793.15	1409479.78	Аналитический метод	0.10	–
131	399789.55	1409477.97	Аналитический метод	0.10	–
132	399788.98	1409477.16	Аналитический метод	0.10	–
133	399788.97	1409476.17	Аналитический метод	0.10	–
134	399793.06	1409471.19	Аналитический метод	0.10	–
135	399790.30	1409470.05	Аналитический метод	0.10	–
136	399791.43	1409467.31	Аналитический метод	0.10	–
137	399794.19	1409468.44	Аналитический метод	0.10	–
138	399793.72	1409469.60	Аналитический метод	0.10	–
139	399795.59	1409470.37	Аналитический метод	0.10	–
140	399800.92	1409461.87	Аналитический метод	0.10	–
141	399799.96	1409459.93	Аналитический метод	0.10	–
142	399797.37	1409458.71	Аналитический метод	0.10	–
143	399787.93	1409449.70	Аналитический метод	0.10	–
144	399728.76	1409393.26	Аналитический метод	0.10	–
145	399725.95	1409385.70	Аналитический метод	0.10	–
146	399731.78	1409384.16	Аналитический метод	0.10	–
147	399733.90	1409389.87	Аналитический метод	0.10	–
148	399800.80	1409453.69	Аналитический метод	0.10	–
149	399810.34	1409458.16	Аналитический метод	0.10	–
150	399808.41	1409461.23	Аналитический метод	0.10	–
151	399806.17	1409464.81	Аналитический метод	0.10	–
152	399811.56	1409467.02	Аналитический метод	0.10	–
153	399814.87	1409460.29	Аналитический метод	0.10	–
154	399821.76	1409446.29	Аналитический метод	0.10	–
155	399827.11	1409449.00	Аналитический метод	0.10	–
156	399819.78	1409463.90	Аналитический метод	0.10	–
157	399817.12	1409469.30	Аналитический метод	0.10	–
158	399829.57	1409474.41	Аналитический метод	0.10	–
159	399830.81	1409471.40	Аналитический метод	0.10	–
160	399862.06	1409484.23	Аналитический метод	0.10	–
161	399858.09	1409493.85	Аналитический метод	0.10	–
162	399883.98	1409501.54	Аналитический метод	0.10	–
163	399888.65	1409503.24	Аналитический метод	0.10	–
164	399911.75	1409541.67	Аналитический метод	0.10	–
165	399932.84	1409528.15	Аналитический метод	0.10	–
166	399937.43	1409502.04	Аналитический метод	0.10	–
167	399977.45	1409463.81	Аналитический метод	0.10	–
168	400028.69	1409414.87	Аналитический метод	0.10	–
169	400046.12	1409416.25	Аналитический метод	0.10	–
170	400038.82	1409426.86	Аналитический метод	0.10	–
171	400051.64	1409427.88	Аналитический метод	0.10	–
172	400043.04	1409440.52	Аналитический метод	0.10	–
173	400049.73	1409454.37	Аналитический метод	0.10	–
174	400044.11	1409456.53	Аналитический метод	0.10	–

175	400041.75	1409451.64	Аналитический метод	0.10	–
176	400036.13	1409440.01	Аналитический метод	0.10	–
177	400040.87	1409433.04	Аналитический метод	0.10	–
178	400027.98	1409432.02	Аналитический метод	0.10	–
179	400035.28	1409421.41	Аналитический метод	0.10	–
180	400030.90	1409421.06	Аналитический метод	0.10	–
181	400024.30	1409427.36	Аналитический метод	0.10	–
182	399981.59	1409468.15	Аналитический метод	0.10	–
183	399943.00	1409505.02	Аналитический метод	0.10	–
184	399938.29	1409531.78	Аналитический метод	0.10	–
185	399914.85	1409546.82	Аналитический метод	0.10	–
186	399915.24	1409547.46	Аналитический метод	0.10	–
187	399910.05	1409550.48	Аналитический метод	0.10	–
188	399884.33	1409507.71	Аналитический метод	0.10	–
189	399882.02	1409506.43	Аналитический метод	0.10	–
190	399856.04	1409499.50	Аналитический метод	0.10	–
191	399827.91	1409491.61	Аналитический метод	0.10	–
192	399813.44	1409485.67	Аналитический метод	0.10	–
193	399863.46	1409511.54	Аналитический метод	0.10	–
194	399883.42	1409514.50	Аналитический метод	0.10	–
195	399902.79	1409552.26	Аналитический метод	0.10	–
196	399903.81	1409554.11	Аналитический метод	0.10	–
123	399896.89	1409558.13	Аналитический метод	0.10	–
–	–	–	–	–	–
197	399808.30	1409473.62	Аналитический метод	0.10	–
198	399803.45	1409473.63	Аналитический метод	0.10	–
199	399803.45	1409473.58	Аналитический метод	0.10	–
200	399802.64	1409473.25	Аналитический метод	0.10	–
201	399805.72	1409465.70	Аналитический метод	0.10	–
202	399811.11	1409467.91	Аналитический метод	0.10	–
197	399808.30	1409473.62	Аналитический метод	0.10	–
–	–	–	–	–	–
203	399816.68	1409470.20	Аналитический метод	0.10	–
204	399829.19	1409475.33	Аналитический метод	0.10	–
205	399825.72	1409483.79	Аналитический метод	0.10	–
206	399833.20	1409486.87	Аналитический метод	0.10	–
207	399829.86	1409485.93	Аналитический метод	0.10	–
208	399812.45	1409478.78	Аналитический метод	0.10	–
203	399816.68	1409470.20	Аналитический метод	0.10	–
Часть №8					
209	391545.99	1401406.93	Аналитический метод	0.10	–
210	391535.25	1401415.96	Аналитический метод	0.10	–
211	391533.53	1401413.88	Аналитический метод	0.10	–
212	391533.95	1401408.68	Аналитический метод	0.10	–
213	391507.29	1401429.03	Аналитический метод	0.10	–
214	391477.55	1401423.39	Аналитический метод	0.10	–
215	391480.93	1401420.37	Аналитический метод	0.10	–
216	391478.29	1401417.42	Аналитический метод	0.10	–
217	391505.78	1401422.64	Аналитический метод	0.10	–
218	391530.09	1401404.08	Аналитический метод	0.10	–
219	391529.80	1401403.72	Аналитический метод	0.10	–
220	391536.11	1401396.83	Аналитический метод	0.10	–

221	391540.53	1401401.58	Аналитический метод	0.10	–
209	391545.99	1401406.93	Аналитический метод	0.10	–
Часть №9					
222	381462.18	1396772.26	Аналитический метод	0.10	–
223	381462.77	1396773.07	Аналитический метод	0.10	–
224	381461.96	1396773.65	Аналитический метод	0.10	–
225	381461.37	1396772.85	Аналитический метод	0.10	–
222	381462.18	1396772.26	Аналитический метод	0.10	–
Часть №10					
226	381428.34	1396707.51	Аналитический метод	0.10	–
227	381424.46	1396711.31	Аналитический метод	0.10	–
228	381427.88	1396716.13	Аналитический метод	0.10	–
229	381428.52	1396716.13	Аналитический метод	0.10	–
230	381430.52	1396719.86	Аналитический метод	0.10	–
231	381437.47	1396729.68	Аналитический метод	0.10	–
232	381440.62	1396727.99	Аналитический метод	0.10	–
233	381443.95	1396727.22	Аналитический метод	0.10	–
234	381454.36	1396746.59	Аналитический метод	0.10	–
235	381445.02	1396751.61	Аналитический метод	0.10	–
236	381438.82	1396740.07	Аналитический метод	0.10	–
237	381435.33	1396741.94	Аналитический метод	0.10	–
238	381444.33	1396758.79	Аналитический метод	0.10	–
239	381452.71	1396774.49	Аналитический метод	0.10	–
240	381455.54	1396779.78	Аналитический метод	0.10	–
241	381539.26	1396936.57	Аналитический метод	0.10	–
242	381573.62	1397031.99	Аналитический метод	0.10	–
243	381588.98	1397065.77	Аналитический метод	0.10	–
244	381608.53	1397128.63	Аналитический метод	0.10	–
245	381618.32	1397193.37	Аналитический метод	0.10	–
246	381620.11	1397234.27	Аналитический метод	0.10	–
247	381620.03	1397303.86	Аналитический метод	0.10	–
248	381614.92	1397340.11	Аналитический метод	0.10	–
249	381609.12	1397494.51	Аналитический метод	0.10	–
250	381609.94	1397653.48	Аналитический метод	0.10	–
251	381621.93	1397721.22	Аналитический метод	0.10	–
252	381627.29	1397755.07	Аналитический метод	0.10	–
253	381636.31	1397790.68	Аналитический метод	0.10	–
254	381632.02	1397798.97	Аналитический метод	0.10	–
255	381621.90	1397764.04	Аналитический метод	0.10	–
256	381616.00	1397722.16	Аналитический метод	0.10	–
257	381603.95	1397654.02	Аналитический метод	0.10	–
258	381603.12	1397494.41	Аналитический метод	0.10	–
259	381608.93	1397339.58	Аналитический метод	0.10	–
260	381614.03	1397303.44	Аналитический метод	0.10	–
261	381614.11	1397234.40	Аналитический метод	0.10	–
262	381612.34	1397193.95	Аналитический метод	0.10	–
263	381602.67	1397129.97	Аналитический метод	0.10	–
264	381583.36	1397067.91	Аналитический метод	0.10	–
265	381568.06	1397034.25	Аналитический метод	0.10	–
266	381533.76	1396939.01	Аналитический метод	0.10	–
267	381426.13	1396737.44	Аналитический метод	0.10	–
268	381420.69	1396727.25	Аналитический метод	0.10	–

269	381417.38	1396726.47	Аналитический метод	0.10	–
270	381417.53	1396729.56	Аналитический метод	0.10	–
271	381417.69	1396730.03	Аналитический метод	0.10	–
272	381416.82	1396731.38	Аналитический метод	0.10	–
273	381414.81	1396732.34	Аналитический метод	0.10	–
274	381408.49	1396734.08	Аналитический метод	0.10	–
275	381407.41	1396734.23	Аналитический метод	0.10	–
276	381407.08	1396734.14	Аналитический метод	0.10	–
277	381406.79	1396733.98	Аналитический метод	0.10	–
278	381405.05	1396732.75	Аналитический метод	0.10	–
279	381403.31	1396731.52	Аналитический метод	0.10	–
280	381401.62	1396730.12	Аналитический метод	0.10	–
281	381401.43	1396729.86	Аналитический метод	0.10	–
282	381396.50	1396718.87	Аналитический метод	0.10	–
283	381393.78	1396712.40	Аналитический метод	0.10	–
284	381393.96	1396711.15	Аналитический метод	0.10	–
285	381394.32	1396710.71	Аналитический метод	0.10	–
286	381397.27	1396710.88	Аналитический метод	0.10	–
287	381401.40	1396709.36	Аналитический метод	0.10	–
288	381401.13	1396708.64	Аналитический метод	0.10	–
289	381405.93	1396706.10	Аналитический метод	0.10	–
290	381411.26	1396713.62	Аналитический метод	0.10	–
291	381416.27	1396710.93	Аналитический метод	0.10	–
292	381424.14	1396703.22	Аналитический метод	0.10	–
226	381428.34	1396707.51	Аналитический метод	0.10	–
–	–	–	–	–	–
293	381419.53	1396716.14	Аналитический метод	0.10	–
294	381423.73	1396712.02	Аналитический метод	0.10	–
295	381426.64	1396716.13	Аналитический метод	0.10	–
293	381419.53	1396716.14	Аналитический метод	0.10	–
–	–	–	–	–	–
296	381434.36	1396727.03	Аналитический метод	0.10	–
297	381437.10	1396730.90	Аналитический метод	0.10	–
298	381436.58	1396731.18	Аналитический метод	0.10	–
296	381434.36	1396727.03	Аналитический метод	0.10	–
Часть №11					
299	381637.79	1397796.55	Аналитический метод	0.10	–
300	381639.46	1397803.14	Аналитический метод	0.10	–
301	381663.48	1397924.23	Аналитический метод	0.10	–
302	381685.33	1398061.77	Аналитический метод	0.10	–
303	381642.78	1398137.95	Аналитический метод	0.10	–
304	381569.65	1398256.30	Аналитический метод	0.10	–
305	381542.59	1398301.78	Аналитический метод	0.10	–
306	381512.37	1398345.74	Аналитический метод	0.10	–
307	381493.56	1398454.45	Аналитический метод	0.10	–
308	381413.65	1398470.59	Аналитический метод	0.10	–
309	381381.48	1398476.39	Аналитический метод	0.10	–
310	381378.34	1398477.06	Аналитический метод	0.10	–
311	381375.27	1398477.51	Аналитический метод	0.10	–
312	381368.12	1398478.55	Аналитический метод	0.10	–
313	381355.94	1398479.55	Аналитический метод	0.10	–
314	381343.83	1398479.83	Аналитический метод	0.10	–

315	381339.62	1398478.92	Аналитический метод	0.10	–
316	381326.40	1398478.94	Аналитический метод	0.10	–
317	381296.52	1398472.72	Аналитический метод	0.10	–
318	381274.05	1398490.57	Аналитический метод	0.10	–
319	381258.04	1398541.51	Аналитический метод	0.10	–
320	381241.90	1398555.57	Аналитический метод	0.10	–
321	381182.12	1398584.19	Аналитический метод	0.10	–
322	381164.45	1398583.35	Аналитический метод	0.10	–
323	381105.84	1398558.44	Аналитический метод	0.10	–
324	381075.15	1398543.73	Аналитический метод	0.10	–
325	381050.79	1398537.10	Аналитический метод	0.10	–
326	381034.65	1398531.53	Аналитический метод	0.10	–
327	381003.45	1398533.70	Аналитический метод	0.10	–
328	380989.55	1398512.81	Аналитический метод	0.10	–
329	380994.54	1398509.49	Аналитический метод	0.10	–
330	381006.51	1398527.47	Аналитический метод	0.10	–
331	381035.45	1398525.46	Аналитический метод	0.10	–
332	381052.56	1398531.36	Аналитический метод	0.10	–
333	381077.25	1398538.09	Аналитический метод	0.10	–
334	381108.31	1398552.98	Аналитический метод	0.10	–
335	381165.81	1398577.41	Аналитический метод	0.10	–
336	381180.89	1398578.13	Аналитический метод	0.10	–
337	381238.57	1398550.51	Аналитический метод	0.10	–
338	381252.82	1398538.10	Аналитический метод	0.10	–
339	381268.88	1398487.02	Аналитический метод	0.10	–
340	381294.99	1398466.28	Аналитический метод	0.10	–
341	381327.01	1398472.94	Аналитический метод	0.10	–
342	381340.23	1398472.92	Аналитический метод	0.10	–
343	381344.40	1398473.82	Аналитический метод	0.10	–
344	381355.62	1398473.56	Аналитический метод	0.10	–
345	381367.44	1398472.59	Аналитический метод	0.10	–
346	381374.41	1398471.57	Аналитический метод	0.10	–
347	381377.28	1398471.15	Аналитический метод	0.10	–
348	381380,35	1398470,5	Аналитический метод	0.10	–
349	381412,53	1398464,7	Аналитический метод	0.10	–
350	381488,34	1398449,38	Аналитический метод	0.10	–
351	381506,68	1398343,42	Аналитический метод	0.10	–
352	381537,54	1398298,55	Аналитический метод	0.10	–
353	381564,52	1398253,19	Аналитический метод	0.10	–
354	381637,61	1398134,91	Аналитический метод	0.10	–
355	381679,07	1398060,66	Аналитический метод	0.10	–
356	381657,58	1397925,28	Аналитический метод	0.10	–
357	381633,63	1397804,58	Аналитический метод	0.10	–
299	381637.79	1397796.55	Аналитический метод	0.10	–
Часть №12					
358	379271.59	1395630.46	Аналитический метод	0.10	–
359	379271.59	1395631.46	Аналитический метод	0.10	–
360	379270.59	1395631.46	Аналитический метод	0.10	–
361	379270.59	1395630.46	Аналитический метод	0.10	–
358	379271.59	1395630.46	Аналитический метод	0.10	–
Часть №13					
362	379243.08	1395608.44	Аналитический метод	0.10	–

363	379245.02	1395611.30	Аналитический метод	0.10	–
364	379241.67	1395617.07	Аналитический метод	0.10	–
365	379239.74	1395614.21	Аналитический метод	0.10	–
366	379228.49	1395607.69	Аналитический метод	0.10	–
367	379224.51	1395605.11	Аналитический метод	0.10	–
368	379227.98	1395599.31	Аналитический метод	0.10	–
369	379221.54	1395595.57	Аналитический метод	0.10	–
370	379220.08	1395575.53	Аналитический метод	0.10	–
371	379211.67	1395596.78	Аналитический метод	0.10	–
372	379188.84	1395654.43	Аналитический метод	0.10	–
373	379152.71	1395724.07	Аналитический метод	0.10	–
374	379177.53	1395749.96	Аналитический метод	0.10	–
375	379178.53	1395752.65	Аналитический метод	0.10	–
376	379182.07	1395757.55	Аналитический метод	0.10	–
377	379268.79	1395912.62	Аналитический метод	0.10	–
378	379300.00	1395931.86	Аналитический метод	0.10	–
379	379351.97	1395936.13	Аналитический метод	0.10	–
380	379351.48	1395942.11	Аналитический метод	0.10	–
381	379298.08	1395937.72	Аналитический метод	0.10	–
382	379264.32	1395916.91	Аналитический метод	0.10	–
383	379177.00	1395760.78	Аналитический метод	0.10	–
384	379173.19	1395755.50	Аналитический метод	0.10	–
385	379172.34	1395753.21	Аналитический метод	0.10	–
386	379145.41	1395725.12	Аналитический метод	0.10	–
387	379183.38	1395651.94	Аналитический метод	0.10	–
388	379203.59	1395600.88	Аналитический метод	0.10	–
389	379215.64	1395570.44	Аналитический метод	0.10	–
390	379215.22	1395570.18	Аналитический метод	0.10	–
391	379203.11	1395589.76	Аналитический метод	0.10	–
392	379197.93	1395586.72	Аналитический метод	0.10	–
393	379213.64	1395561.33	Аналитический метод	0.10	–
394	379211.17	1395546.24	Аналитический метод	0.10	–
395	379213.92	1395545.65	Аналитический метод	0.10	–
396	379214.17	1395545.23	Аналитический метод	0.10	–
397	379214.61	1395545.50	Аналитический метод	0.10	–
398	379217.07	1395544.97	Аналитический метод	0.10	–
399	379221.70	1395560.21	Аналитический метод	0.10	–
400	379226.04	1395562.85	Аналитический метод	0.10	–
401	379225.56	1395563.64	Аналитический метод	0.10	–
402	379227.43	1395564.76	Аналитический метод	0.10	–
403	379237.54	1395600.55	Аналитический метод	0.10	–
404	379236.13	1395602.87	Аналитический метод	0.10	–
405	379243.75	1395607.28	Аналитический метод	0.10	–
362	379243.08	1395608.44	Аналитический метод	0.10	–
–	–	–	–	–	–
406	379229.65	1395597.89	Аналитический метод	0.10	–
407	379229.05	1395597.53	Аналитический метод	0.10	–
408	379228.50	1395598.45	Аналитический метод	0.10	–
409	379222.50	1395594.97	Аналитический метод	0.10	–
410	379220.97	1395573.29	Аналитический метод	0.10	–
411	379221.72	1395571.39	Аналитический метод	0.10	–
406	379229.65	1395597.89	Аналитический метод	0.10	–

Часть №14					
412	379066.76	1395003.95	Аналитический метод	0.10	–
413	379058.32	1395008.30	Аналитический метод	0.10	–
414	379047.86	1394996.33	Аналитический метод	0.10	–
415	379041.80	1395001.35	Аналитический метод	0.10	–
416	379038.05	1394996.67	Аналитический метод	0.10	–
417	379039.94	1394995.10	Аналитический метод	0.10	–
418	379016.17	1395000.76	Аналитический метод	0.10	–
419	378989.58	1394939.08	Аналитический метод	0.10	–
420	378996.93	1394935.91	Аналитический метод	0.10	–
421	379020.85	1394991.42	Аналитический метод	0.10	–
422	379047.95	1394984.98	Аналитический метод	0.10	–
423	379050.15	1394986.65	Аналитический метод	0.10	–
424	379055.04	1394982.61	Аналитический метод	0.10	–
425	379054.50	1394980.91	Аналитический метод	0.10	–
426	379044.56	1394976.75	Аналитический метод	0.10	–
427	379019.12	1394984.91	Аналитический метод	0.10	–
428	379007.37	1394947.89	Аналитический метод	0.10	–
429	379029.44	1394941.88	Аналитический метод	0.10	–
430	379034.60	1394958.01	Аналитический метод	0.10	–
431	379037.06	1394957.22	Аналитический метод	0.10	–
432	379049.32	1394966.79	Аналитический метод	0.10	–
433	379036.10	1394939.16	Аналитический метод	0.10	–
434	379003.90	1394930.10	Аналитический метод	0.10	–
435	379002.39	1394877.93	Аналитический метод	0.10	–
436	378995.74	1394845.20	Аналитический метод	0.10	–
437	378883.83	1394867.02	Аналитический метод	0.10	–
438	378841.39	1394753.67	Аналитический метод	0.10	–
439	378818.09	1394767.52	Аналитический метод	0.10	–
440	378789.93	1394754.52	Аналитический метод	0.10	–
441	378799.70	1394693.32	Аналитический метод	0.10	–
442	378780.67	1394677.95	Аналитический метод	0.10	–
443	378784.18	1394673.08	Аналитический метод	0.10	–
444	378806.17	1394690.83	Аналитический метод	0.10	–
445	378796.57	1394750.98	Аналитический метод	0.10	–
446	378817.74	1394760.75	Аналитический метод	0.10	–
447	378844.49	1394744.85	Аналитический метод	0.10	–
448	378887.67	1394860.16	Аналитический метод	0.10	–
449	379000.44	1394838.17	Аналитический метод	0.10	–
450	379008.37	1394877.25	Аналитический метод	0.10	–
451	379009.48	1394915.57	Аналитический метод	0.10	–
452	379009.77	1394925.52	Аналитический метод	0.10	–
453	379013.20	1394926.48	Аналитический метод	0.10	–
454	379013.70	1394926.48	Аналитический метод	0.10	–
455	379013.70	1394926.62	Аналитический метод	0.10	–
456	379020.42	1394928.51	Аналитический метод	0.10	–
457	379040.34	1394934.12	Аналитический метод	0.10	–
458	379058.00	1394971.01	Аналитический метод	0.10	–
459	379059.13	1394973.38	Аналитический метод	0.10	–
460	379059.71	1394973.38	Аналитический метод	0.10	–
461	379059.71	1394974.38	Аналитический метод	0.10	–
462	379059.61	1394974.38	Аналитический метод	0.10	–

463	379059.94	1394975.07	Аналитический метод	0.10	–
464	379060.61	1394976.48	Аналитический метод	0.10	–
465	379061.32	1394976.25	Аналитический метод	0.10	–
466	379061.55	1394976.96	Аналитический метод	0.10	–
467	379065.84	1394976.51	Аналитический метод	0.10	–
468	379066.98	1394982.25	Аналитический метод	0.10	–
469	379063.54	1394983.35	Аналитический метод	0.10	–
470	379064.86	1394987.60	Аналитический метод	0.10	–
471	379058.34	1394989.67	Аналитический метод	0.10	–
472	379057.83	1394988.09	Аналитический метод	0.10	–
473	379055.06	1394990.38	Аналитический метод	0.10	–
474	379067.66	1394999.95	Аналитический метод	0.10	–
412	379066.76	1395003.95	Аналитический метод	0.10	–
–	–	–	–	–	–
475	379051.78	1394978.69	Аналитический метод	0.10	–
476	379039.58	1394973.58	Аналитический метод	0.10	–
477	379037.69	1394967.66	Аналитический метод	0.10	–
475	379051.78	1394978.69	Аналитический метод	0.10	–
Часть №15					
478	379019.15	1394917.14	Аналитический метод	0.10	–
479	379019.15	1394918.14	Аналитический метод	0.10	–
480	379018.15	1394918.14	Аналитический метод	0.10	–
481	379018.15	1394917.14	Аналитический метод	0.10	–
478	379019.15	1394917.14	Аналитический метод	0.10	–
Часть №16					
482	378696.95	1395062.44	Аналитический метод	0.10	–
483	378682.34	1395096.45	Аналитический метод	0.10	–
484	378682.34	1395111.11	Аналитический метод	0.10	–
485	378697.06	1395127.93	Аналитический метод	0.10	–
486	378697.85	1395170.23	Аналитический метод	0.10	–
487	378701.84	1395185.03	Аналитический метод	0.10	–
488	378695.98	1395186.34	Аналитический метод	0.10	–
489	378691.87	1395171.08	Аналитический метод	0.10	–
490	378691.10	1395130.24	Аналитический метод	0.10	–
491	378676.34	1395113.36	Аналитический метод	0.10	–
492	378676.34	1395095.22	Аналитический метод	0.10	–
493	378691.58	1395059.73	Аналитический метод	0.10	–
482	378696.95	1395062.44	Аналитический метод	0.10	–
Часть №17					
494	376815,58	1391517,42	Аналитический метод	0.10	–
495	376809,03	1391519,81	Аналитический метод	0.10	–
496	376799,31	1391521,7	Аналитический метод	0.10	–
497	376797,16	1391518,83	Аналитический метод	0.10	–
498	376795,46	1391517,98	Аналитический метод	0.10	–
499	376783,14	1391496,83	Аналитический метод	0.10	–
500	376776,85	1391486,41	Аналитический метод	0.10	–
501	376771,19	1391476,83	Аналитический метод	0.10	–
502	376767,22	1391472,28	Аналитический метод	0.10	–
503	376748,24	1391439,59	Аналитический метод	0.10	–
504	376723,28	1391397,91	Аналитический метод	0.10	–
505	376703,07	1391410,94	Аналитический метод	0.10	–
506	376698,98	1391409,66	Аналитический метод	0.10	–

507	376695,64	1391408,61	Аналитический метод	0.10	–
508	376693,82	1391408,17	Аналитический метод	0.10	–
509	376685,46	1391406,6	Аналитический метод	0.10	–
510	376692	1391390,43	Аналитический метод	0.10	–
511	376691,75	1391384,8	Аналитический метод	0.10	–
512	376694,49	1391382,92	Аналитический метод	0.10	–
513	376697,89	1391387,86	Аналитический метод	0.10	–
514	376698,06	1391391,46	Аналитический метод	0.10	–
515	376693,77	1391402,05	Аналитический метод	0.10	–
516	376695,08	1391402,3	Аналитический метод	0.10	–
517	376697,26	1391402,83	Аналитический метод	0.10	–
518	376700,77	1391403,94	Аналитический метод	0.10	–
519	376702,18	1391404,38	Аналитический метод	0.10	–
520	376720,19	1391392,76	Аналитический метод	0.10	–
521	376699,73	1391358,45	Аналитический метод	0.10	–
522	376697,97	1391355,2	Аналитический метод	0.10	–
523	376691,92	1391355,87	Аналитический метод	0.10	–
524	376685,49	1391352,15	Аналитический метод	0.10	–
525	376678,3	1391350,64	Аналитический метод	0.10	–
526	376670,78	1391349,38	Аналитический метод	0.10	–
527	376664,32	1391348,86	Аналитический метод	0.10	–
528	376655,9	1391354,14	Аналитический метод	0.10	–
529	376644,95	1391337,92	Аналитический метод	0.10	–
530	376649,92	1391334,56	Аналитический метод	0.10	–
531	376657,62	1391345,97	Аналитический метод	0.10	–
532	376662,82	1391342,72	Аналитический метод	0.10	–
533	376671,51	1391343,42	Аналитический метод	0.10	–
534	376679,41	1391344,74	Аналитический метод	0.10	–
535	376687,66	1391346,47	Аналитический метод	0.10	–
536	376693,22	1391349,69	Аналитический метод	0.10	–
537	376701,33	1391348,8	Аналитический метод	0.10	–
538	376704,95	1391355,49	Аналитический метод	0.10	–
539	376726,27	1391391,24	Аналитический метод	0.10	–
540	376753,41	1391436,54	Аналитический метод	0.10	–
541	376772,12	1391468,77	Аналитический метод	0.10	–
542	376776,08	1391473,3	Аналитический метод	0.10	–
543	376782	1391483,34	Аналитический метод	0.10	–
544	376788,3	1391493,77	Аналитический метод	0.10	–
545	376799,74	1391513,41	Аналитический метод	0.10	–
546	376801,11	1391514,1	Аналитический метод	0.10	–
547	376801,86	1391515,09	Аналитический метод	0.10	–
548	376807,42	1391514,01	Аналитический метод	0.10	–
549	376807,51	1391513,98	Аналитический метод	0.10	–
550	376805,83	1391510,17	Аналитический метод	0.10	–
551	376806,21	1391504,34	Аналитический метод	0.10	–
552	376809,33	1391504,04	Аналитический метод	0.10	–
494	376815,58	1391517,42	Аналитический метод	0.10	–

Схема расположения границ публичного сервитута

Схема размещения листов

Публичный сервитут для использования земель и земельных участков в целях строительства и эксплуатации объекта трубопроводного транспорта федерального значения «Электроснабжение, телемеханизация, связь МН «Тихорецк - Туапсе», участок «Хадыженская - Заречье». УЗА 204-1, УЗА 211-1, УЗА 212-1, УЗА 239-1, УЗА 242-1, УЗА 243-1. Строительство»

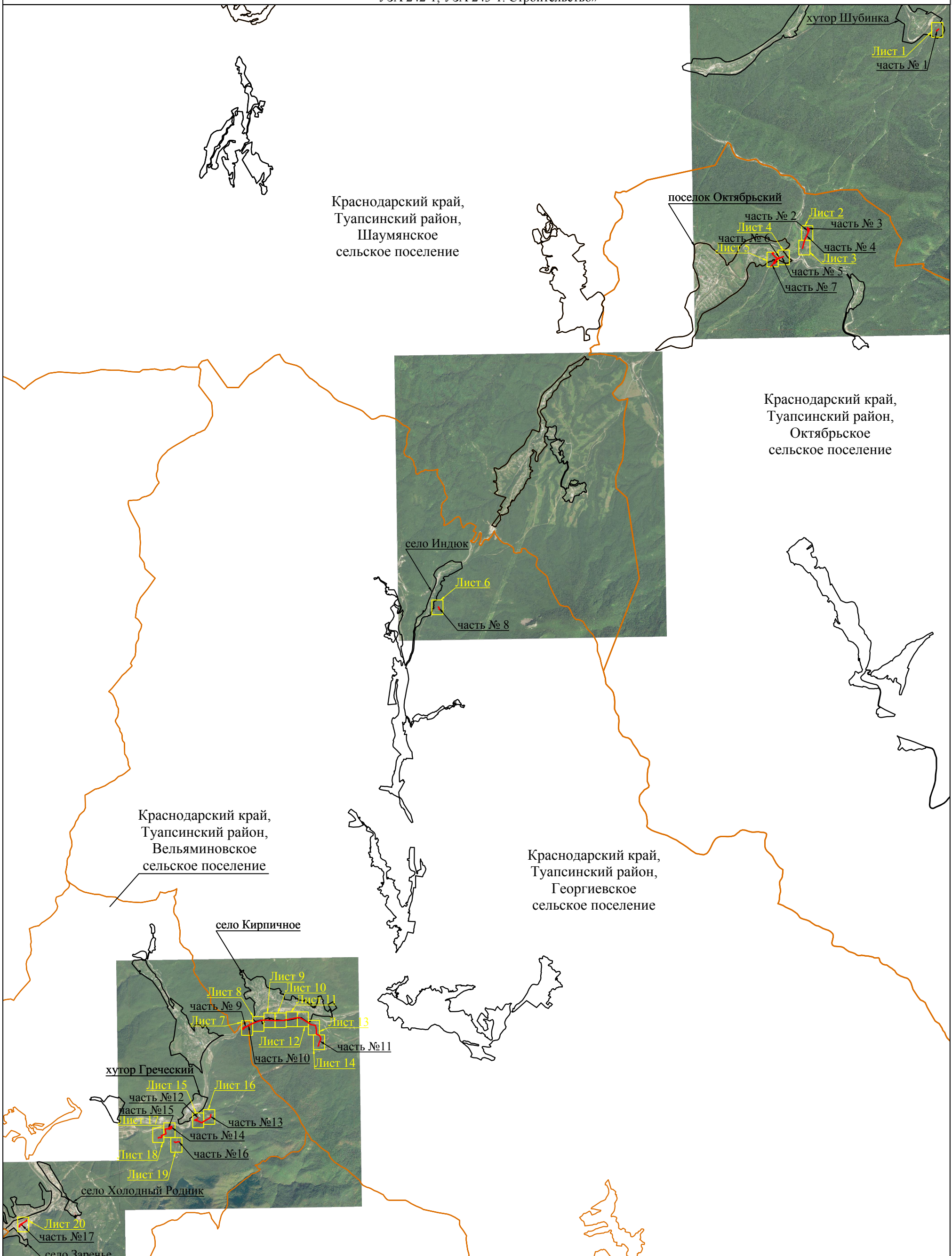

Масштаб 1:85000

Используемые условные знаки и обозначения:

- - проектная граница публичного сервитута
- - установленная граница административно - территориальных образований
- Краснодарский край - наименования административно - территориальных образований
- Лист 1 - граница и номер листа

Схема расположения границ публичного сервитута

Лист 1

Краснодарский край,
Туапсинский район,
Шаумянское сельское
поселение,
хутор Шубинка



23:33:1004001:478

23:33:1004001:479

часть № 1

23:33:1004001:71
входит в состав
23:33:0000000:87

23:33:1004001

Масштаб 1:1000

Используемые условные знаки и обозначения:

- - проектная граница публичного сервитута
 - - граница кадастрового участка
 - - граница земельного участка, в отношении которого испрашивается публичный сервитут
 - - установленная граница административно - территориальных образований
 - - наименования административно - территориальных образований
 - 23:33:1004001 - кадастровый номер кадастрового квартала
 - 23:33:1101004:64 - кадастровый номер земельного участка, в отношении которого испрашивается публичный сервитут
 - 1 - характерная точка проектной границы публичного сервитута
- Проектное местоположение инженерного сооружения:
- - - - проектируемый кабель автоматики

Краснодарский край
23:33:1004001
23:33:1101004:64

Схема расположения границ публичного сервитута

Лист 2



Краснодарский край,
Туапсинский район,
Октябрьское сельское поселение

Масштаб 1:1000

Используемые условные знаки и обозначения:

- - проектная граница публичного сервитута
- - граница кадастрового квартала
- - граница земельного участка, в отношении которого испрашивается публичный сервитут
- - наименования административно - территориальных образований
- 23:33:1101002 - кадастровый номер кадастрового квартала
- 23:33:1101004:64 - кадастровый номер земельного участка, в отношении которого испрашивается публичный сервитут
- 1 - характерная точка проектной границы публичного сервитута

- - - - Проектное местоположение инженерного сооружения:
- - - - проектируемый кабель охранной сигнализации
- - - - проектируемый кабель 0,4 кВ в земле
- - - - проектируемый кабель линии связи
- - - - проектируемая ось воздушной линии электропередач 10 кВ
- - УЗА, ПКУ

Краснодарский край
23:33:1101002
23:33:1101004:64

Схема расположения границ публичного сервитута

Лист 3



Краснодарский край,
Туапсинский район,
Октябрьское сельское поселение

Масштаб 1:1000

Используемые условные знаки и обозначения:

- - проектная граница публичного сервитута
- - граница земельного участка, в отношении которого испрашивается публичный сервитут
- 1 - характерная точка проектной границы публичного сервитута

- - - - проектируемая ось воздушной линии электропередач 10 кВ

Краснодарский край - наименования административно - территориальных образований
 23:33:1101002 - кадастровый номер кадастрового квартала
 23:33:1101004:64 - кадастровый номер земельного участка, в отношении которого испрашивается публичный сервитут

Схема расположения границ публичного сервитута

Лист 4

Краснодарский край,
Туапсинский район,
Октябрьское сельское поселение

Краснодарский край,
Туапсинский район,
Октябрьское сельское поселение,
поселок Октябрьский



Краснодарский край,
Туапсинский район,
Октябрьское сельское поселение

Масштаб 1:1000

Используемые условные знаки и обозначения:

- - проектная граница публичного сервитута
- - граница кадастрового квартала
- - установленная граница административно - территориальных образований
- - граница земельного участка, в отношении которого испрашивается публичный сервитут
- Краснодарский край - наименования административно - территориальных образований
- 23:33:1101004 - кадастровый номер кадастрового квартала
- 23:33:1101004:64 - кадастровый номер земельного участка, в отношении которого испрашивается публичный сервитут
- 1 - характерная точка проектной границы публичного сервитута

- Проектное местоположение инженерного сооружения:
- - проектируемая ось воздушной линии электропередач 10 кВ
 - - проектируемый кабель электрохимической защиты (ЭХЗ)

Схема расположения границ публичного сервитута

Лист 5



Краснодарский край,
Туапсинский район,
Октябрьское сельское поселение,
поселок Октябрьский

часть № 7

Краснодарский край,
Туапсинский район,
Октябрьское сельское поселение

Используемые условные знаки и обозначения:

- - проектная граница публичного сервитута
- - граница кадастрового квартала
- - граница земельного участка, в отношении которого испрашивается публичный сервитут
- - установленная граница административно - территориальных образований
- Краснодарский край - наименования административно - территориальных образований
- 23:33:1101004 - кадастровый номер кадастрового квартала
- 23:33:1101004:64 - кадастровый номер земельного участка, в отношении которого испрашивается публичный сервитут
- 1 - характерная точка проектной границы публичного сервитута

Проектное местоположение инженерного сооружения:

- - - - проектируемый кабель автоматики
- - - - проектируемый кабель охранной сигнализации
- - - - проектируемый кабель линии связи
- - - - проектируемая ось воздушной линии электропередач 10 кВ
- - - - проектируемый кабель электрохимической защиты (ЭХЗ)
- - УЗА, ПКУ

Масштаб 1:1000

Схема расположения границ публичного сервитута

Лист 6

Краснодарский край,
Туапсинский район,
Георгиевское сельское
поселение,
село Индюк



Краснодарский край,
Туапсинский район,
Георгиевское сельское
поселение

Используемые условные знаки и обозначения:

- - проектная граница публичного сервитута
- - граница кадастрового квартала
- - граница земельного участка, в отношении которого испрашивается публичный сервитут
- - установленная граница административно - территориальных образований
- - наименования административно - территориальных образований
- 23:33:1101004 - кадастровый номер кадастрового квартала
- 23:33:1101004:64 - кадастровый номер земельного участка, в отношении которого испрашивается публичный сервитут
- 1 - характерная точка проектной границы публичного сервитута
- — — - Проектное местоположение инженерного сооружения:
- - - - проектируемый кабель охранной сигнализации

Масштаб 1:1000

Краснодарский край
23:33:1101004
23:33:1101004:64

Схема расположения границ публичного сервитута

Лист 7

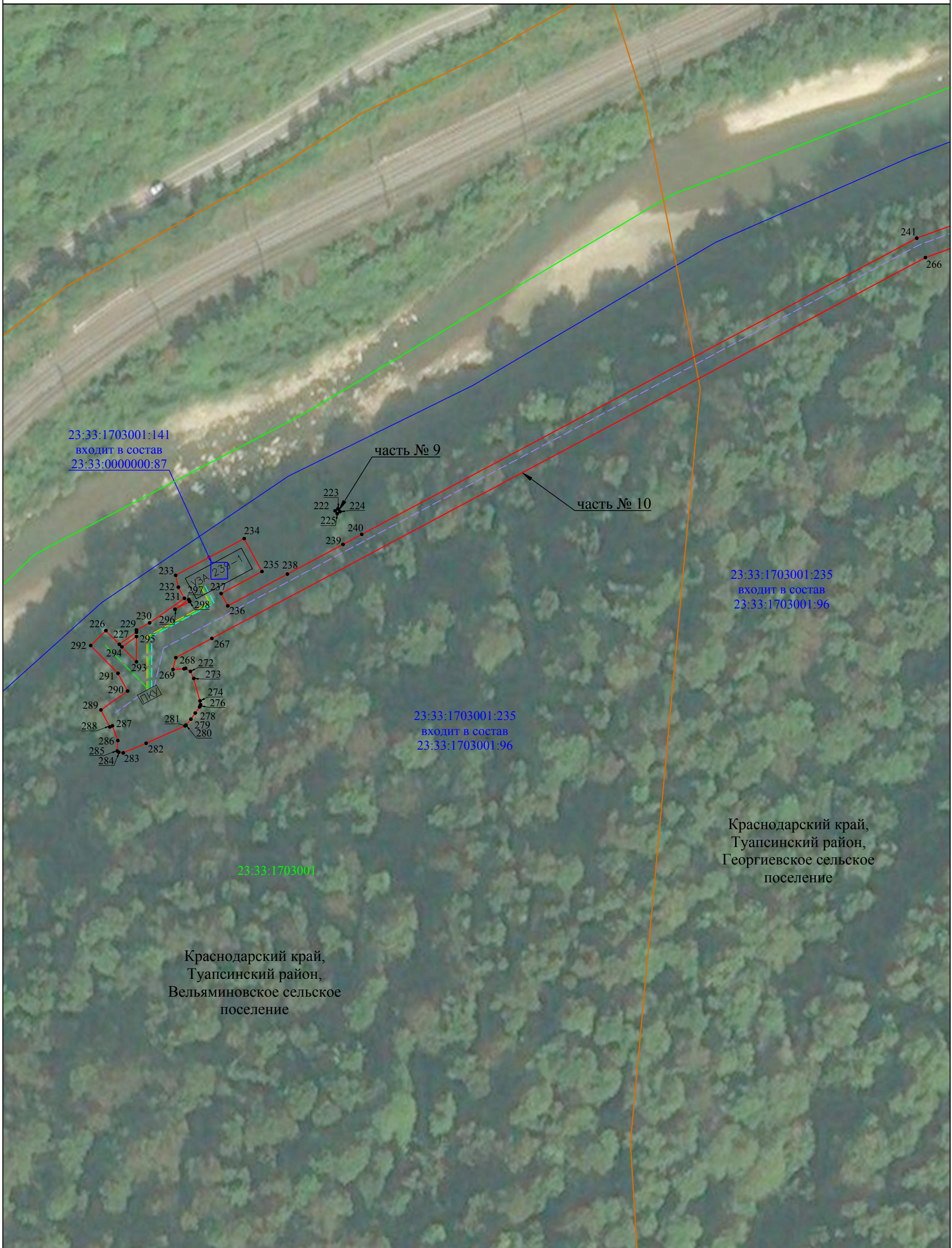

- Используемые условные знаки и обозначения:**
- - проектная граница публичного сервитута
 - - граница кадастрового квартала
 - - граница земельного участка, в отношении которого испрашивается публичный сервитут
 - - установленная граница административно - территориальных образований
 - - наименования административно - территориальных образований
 - 23:33:1101004 - кадастровый номер кадастрового квартала
 - 23:33:1101004:64 - кадастровый номер земельного участка, в отношении которого испрашивается публичный сервитут
 - 1 - характерная точка проектной границы публичного сервитута

- Проектное местоположение инженерного сооружения:**
- - - - проектируемый кабель автоматики
 - - - - проектируемый кабель охранной сигнализации
 - - - - проектируемый кабель линии связи
 - - - - проектируемый кабель 0,4 кВ в земле
 - - УЗА, ПКУ

Краснодарский край,
Туапсинский район,
Георгиевское сельское поселение

Краснодарский край,
Туапсинский район,
Вельяминовское сельское поселение

Масштаб 1:1000

Схема расположения границ публичного сервитута

Лист 8



Используемые условные знаки и обозначения:

- - проектная граница публичного сервитута
- - граница кадастрового квартала
- - граница земельного участка, в отношении которого испрашивается публичный сервитут
- - установленная граница административно - территориальных образований
- - наименования административно - территориальных образований
- 23:33:1101004 - кадастровый номер кадастрового квартала
- 23:33:1101004:64 - кадастровый номер земельного участка, в отношении которого испрашивается публичный сервитут
- 1 - характерная точка проектной границы публичного сервитута
- — — - Проектное местоположение инженерного сооружения:
- - - - проектируемый кабель линии связи

Масштаб 1:1000

Краснодарский край
23:33:1101004
23:33:1101004:64

Схема расположения границ публичного сервитута

Лист 9



Используемые условные знаки и обозначения:

Масштаб 1:1000

- - проектная граница публичного сервитута
- - граница кадастрового квартала
- - граница земельного участка, в отношении которого испрашивается публичный сервитут
- - установленная граница административно - территориальных образований
- - наименования административно - территориальных образований
- 23:33:1101004 - кадастровый номер кадастрового квартала
- 23:33:1101004:64 - кадастровый номер земельного участка, в отношении которого испрашивается публичный сервитут
- 1 - характерная точка проектной границы публичного сервитута
- — — - проектируемый кабель линии связи

Краснодарский край
23:33:1101004
23:33:1101004:64

Схема расположения границ публичного сервитута

Лист 10



Краснодарский край,
Туапсинский район,
Георгиевское сельское
поселение

Краснодарский край,
Туапсинский район,
Георгиевское сельское поселение,
село Кирпичное

часть № 10

Масштаб 1:1000

- Используемые условные знаки и обозначения:**
- - проектная граница публичного сервитута
 - - граница кадастрового квартала
 - - граница земельного участка, в отношении которого испрашивается публичный сервитут
 - - установленная граница административно - территориальных образований
 - - наименования административно - территориальных образований
 - 23:33:1101004 - кадастровый номер кадастрового квартала
 - 23:33:1101004:64 - кадастровый номер земельного участка, в отношении которого испрашивается публичный сервитут
 - 1 - характерная точка проектной границы публичного сервитута
- Проектное местоположение инженерного сооружения:**
- - - - проектируемый кабель линии связи

Схема расположения границ публичного сервитута

Лист 11

Краснодарский край,
Туапсинский район,
Георгиевское сельское поселение,
село Кирпичное

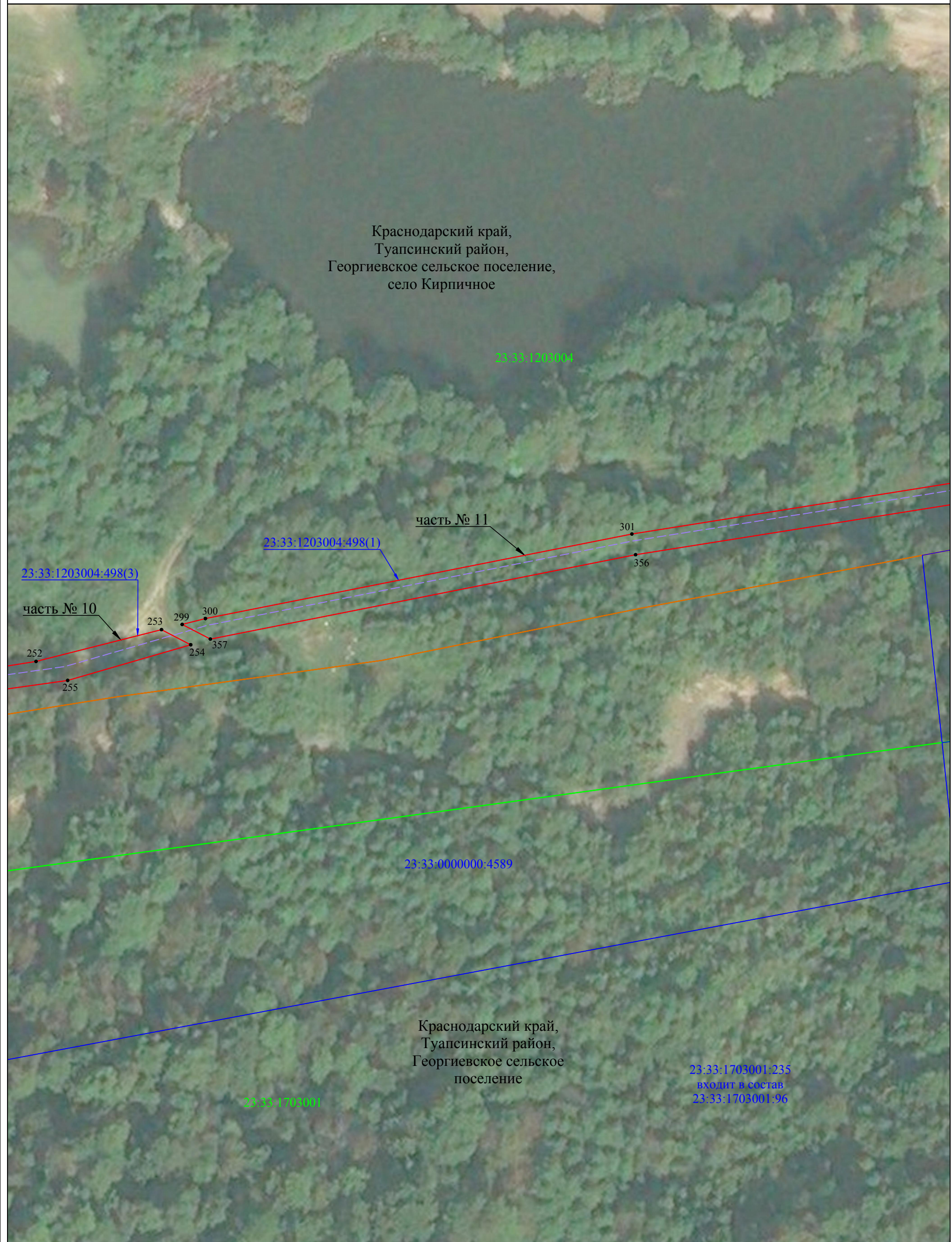

Краснодарский край,
Туапсинский район,
Георгиевское сельское
поселение

23:33:1703001:235
входит в состав
23:33:1703001:96

23:33:1703001

23:33:0000000:4589

23:33:1203004:498(1)

23:33:1203004:498(3)

часть № 10

часть № 11

Используемые условные знаки и обозначения:

- - проектная граница публичного сервитута
- - граница кадастрового квартала
- - граница земельного участка, в отношении которого испрашивается публичный сервитут
- - установленная граница административно - территориальных образований
- - наименования административно - территориальных образований
- 23:33:1101004 - кадастровый номер кадастрового квартала
- 23:33:1101004:64 - кадастровый номер земельного участка, в отношении которого испрашивается публичный сервитут
- 1 - характерная точка проектной границы публичного сервитута
- — — - проектируемый кабель линии связи

Краснодарский край
23:33:1101004
23:33:1101004:64

Масштаб 1:1000

Схема расположения границ публичного сервитута

Лист 12



Краснодарский край,
Туапсинский район,
Георгиевское сельское поселение,
село Кирпичное

Краснодарский край,
Туапсинский район,
Георгиевское сельское
поселение

часть № 11

Масштаб 1:1000

Используемые условные знаки и обозначения:

- проектная граница публичного сервитута
- граница кадастрового квартала
- граница земельного участка, в отношении которого испрашивается публичный сервитут
- установленная граница административно - территориальных образований
- наименования административно - территориальных образований
- кадастровый номер кадастрового квартала
- кадастровый номер земельного участка, в отношении которого испрашивается публичный сервитут
- 1 - характерная точка проектной границы публичного сервитута
- проектируемый кабель линии связи

Краснодарский край
23:33:1101004
23:33:1101004:64

23:33:1703001:235
входит в состав
23:33:1703001:96

23:33:1203004:68

23:33:1203004:498(1)

23:33:1203004

23:33:0000000:4993(1)

23:33:1703001:93

Схема расположения границ публичного сервитута

Лист 13

Краснодарский край,
Туапсинский район,
Георгиевское сельское
поселение



Масштаб 1:1000

Используемые условные знаки и обозначения:

- - проектная граница публичного сервитута
- - граница кадастрового квартала
- - граница земельного участка, в отношении которого испрашивается публичный сервитут
- - установленная граница административно - территориальных образований
- - наименования административно - территориальных образований
- 23:33:1101004 - кадастровый номер кадастрового квартала
- 23:33:1101004:64 - кадастровый номер земельного участка, в отношении которого испрашивается публичный сервитут
- 1 - характерная точка проектной границы публичного сервитута
- — — - проектируемый кабель линии связи

Краснодарский край
23:33:1101004
23:33:1101004:64

Схема расположения границ публичного сервитута

Лист 14



Краснодарский край,
Туапсинский район,
Георгиевское сельское
поселение

Масштаб 1:1000

- Используемые условные знаки и обозначения:**
- - проектная граница публичного сервитута
 - - граница кадастрового квартала
 - - граница земельного участка, в отношении которого испрашивается публичный сервитут
 - Краснодарский край - наименования административно - территориальных образований
 - 23:33:1101004 - кадастровый номер кадастрового квартала
 - 23:33:1101004:64 - кадастровый номер земельного участка, в отношении которого испрашивается публичный сервитут
 - 1 - характерная точка проектной границы публичного сервитута
 - Проектное местоположение инженерного сооружения:
 - - - - проектируемый кабель линии связи

Схема расположения границ публичного сервитута

Лист 15

Краснодарский край,
Туапсинский район,
Вельяминовское сельское
поселение,
хутор Греческий

Краснодарский край,
Туапсинский район,
Вельяминовское сельское
поселение

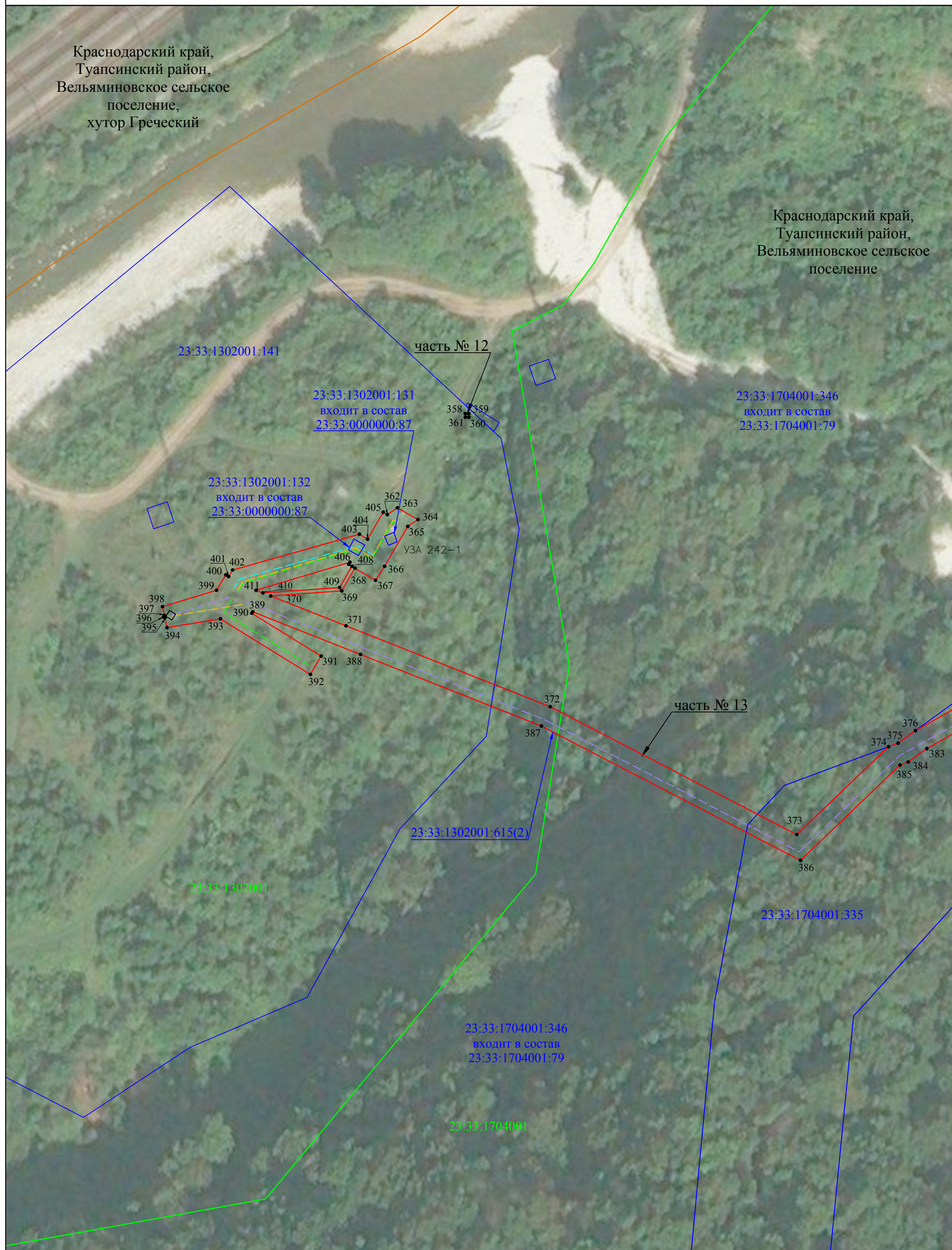

Используемые условные знаки и обозначения:

- - проектная граница публичного сервитута
- - граница кадастрового квартала
- - граница земельного участка, в отношении которого испрашивается публичный сервитут
- - установленная граница административно - территориальных образований

- Проектное местоположение инженерного сооружения:
- - - - проектируемый кабель автоматики
 - - - - проектируемый кабель охранной сигнализации
 - - - - проектируемый кабель линии связи
 - - - - проектируемый кабель 0,4 кВ в земле

- Краснодарский край - наименования административно - территориальных образований
 23:33:1101004 - кадастровый номер кадастрового квартала
 23:33:1101004:64 - кадастровый номер земельного участка, в отношении которого испрашивается публичный сервитут
- 1 - характерная точка проектной границы публичного сервитута

Масштаб 1:1000

Схема расположения границ публичного сервитута

Лист 16



23:33:1703001:235
входит в состав
23:33:1703001:96

23:33:1703001:231

23:33:1703001

23:33:1704001:346
входит в состав
23:33:1704001:79

часть № 13

377

382

379

380

378

381

23:33:1704001

Краснодарский край,
Туапсинский район,
Вельяминовское сельское
поселение

Масштаб 1:1000

- Используемые условные знаки и обозначения:**
- - проектная граница публичного сервитута
 - - граница кадастрового квартала
 - - граница земельного участка, в отношении которого испрашивается публичный сервитут
 - - наименования административно - территориальных образований
 - 23:33:1101004 - кадастровый номер кадастрового квартала
 - 23:33:1101004:64 - кадастровый номер земельного участка, в отношении которого испрашивается публичный сервитут
 - 1 - характерная точка проектной границы публичного сервитута
- Проектное местоположение инженерного сооружения:
- - - - проектируемый кабель линии связи

Схема расположения границ публичного сервитута

Лист 17



Краснодарский край,
Туапсинский район,
Вельяминовское сельское поселение

23:33:1302001:115

23:33:1302001:211

23:33:1302001

Масштаб 1:1000

Используемые условные знаки и обозначения:

- - проектная граница публичного сервитута
- - граница кадастрового квартала
- - граница земельного участка, в отношении которого испрашивается публичный сервитут
- Краснодарский край - наименования административно - территориальных образований
- 23:33:1101004 - кадастровый номер кадастрового квартала
- 23:33:1101004:64 - кадастровый номер земельного участка, в отношении которого испрашивается публичный сервитут
- 1 - характерная точка проектной границы публичного сервитута

- Проектное местоположение инженерного сооружения:
- - - - проектируемый кабель автоматики
- - - - проектируемый кабель охранной сигнализации
- - - - проектируемый кабель линии связи
- - - - проектируемый кабель 0,4 кВ в земле
- + - - проектируемая ось воздушной линии электропередач 0,4 кВ
- - УЗА, ПКУ

Схема расположения границ публичного сервитута

Лист 18



Краснодарский край,
Туапсинский район,
Вельяминовское сельское
поселение

Масштаб 1:1000

Используемые условные знаки и обозначения:

- - проектная граница публичного сервитута
 - - граница кадастрового квартала
 - - граница земельного участка, в отношении которого испрашивается публичный сервитут
 - - наименования административно - территориальных образований
 - 23:33:1101004 - кадастровый номер кадастрового квартала
 - 23:33:1101004:64 - кадастровый номер земельного участка, в отношении которого испрашивается публичный сервитут
 - 1 - характерная точка проектной границы публичного сервитута
- Проектное местоположение инженерного сооружения:
- - - - - - проектируемый кабель линии связи

Краснодарский край
23:33:1101004

Схема расположения границ публичного сервитута

Лист 19



Краснодарский край,
Туапсинский район,
Вельяминовское сельское
поселение

23:33:1704001:345
входит в состав
23:33:1704001:79

Масштаб 1:1000

Используемые условные знаки и обозначения:

- - проектная граница публичного сервитута
- - граница кадастрового квартала
- - граница земельного участка, в отношении которого испрашивается публичный сервитут
- Краснодарский край - наименование административно - территориальных образований
- 23:33:1101004 - кадастровый номер кадастрового квартала
- 23:33:1101004:64 - кадастровый номер земельного участка, в отношении которого испрашивается публичный сервитут
- 1 - характерная точка проектной границы публичного сервитута
- Проектное местоположение инженерного сооружения:
- - - - проектируемый кабель линии связи

Схема расположения границ публичного сервитута

Лист 20

Краснодарский край,
Туапсинский район,
Вельяминовское сельское
поселение, поселок
Пригородный



Краснодарский край,
Туапсинский район,
Вельяминовское сельское
поселение

Масштаб 1:1000

Используемые условные знаки и обозначения:

- - проектная граница публичного сервитута
- - граница кадастрового квартала
- - граница земельного участка, в отношении которого испрашивается публичный сервитут
- - установленная граница административно - территориальных образований
- - наименования административно - территориальных образований
- 23:33:1101004 - кадастровый номер кадастрового квартала
- 23:33:1101004:64 - кадастровый номер земельного участка, в отношении которого испрашивается публичный сервитут
- 1 - характерная точка проектной границы публичного сервитута
- Projectное местоположение инженерного сооружения:
 - - - - проектируемый кабель автоматики

Краснодарский край
23:33:1101004
23:33:1101004:64